



Centrales de autobuses

Interior de la República

Presencia



30 Centrales
de Autobuses

71% Recuerda la
publicidad
en las centrales



+ de 60 millones
de usuarios anuales

30 Centrales
Interior
de la
República
62,845,190 usuarios anuales

Contamos con 3 herramientas de medición:

EGM-IPSOS

Software especializado
en medios

**Investigación
AD-HOC**

**Observación
y monitoreo**

Afluencia

Interior de la República	Afluencia	Interior de la República	Afluencia
Toluca	18,000,000	Cd. Valles	813,877
Monterrey	10,025,906	Poza Rica	791,070
Guadalajara	7,279,289	Zacatecas	726,720
Pachuca	4,750,310	Fresnillo	707,105
Aguascalientes	2,079,877	S.J. de los Lagos	476,585
Tampico	2,013,618	Torreón	649,341
Hermosillo	1,956,328	Lagos de Moreno	636,421
Culiacán	1,839,912	Tijuana	623,247
Mazatlán	1,384,047	Cd. Juárez	588,902
Durango	1,261,755	Puerto Vallarta	448,104
Saltillo	1,062,644	Gómez Palacio	317,466
Chihuahua	923,912	Valle de Bravo	300,000
Tulancingo	916,735	Parral	224,356
Cd. Victoria	846,800	Matehuala	196,400
Matamoros	836,463	Ixtapan de la Sal	168,000
		Total	62,845,190

Nivel socioeconómico

Género



62% 38%

Edad

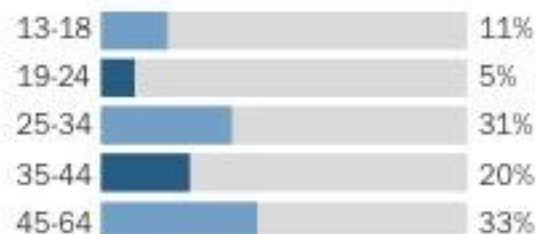

NSE



NSE



Nivel	Ingreso mínimo	Ingreso máximo
ABC+	\$53,000.00	
C	\$11,600.00	\$34,999.00
D+	\$6,800.00	\$11,599.00
D/E	\$2,700.00	\$6,799.00

62,845,190
usuarios anuales

Perfil demográfico

Rol

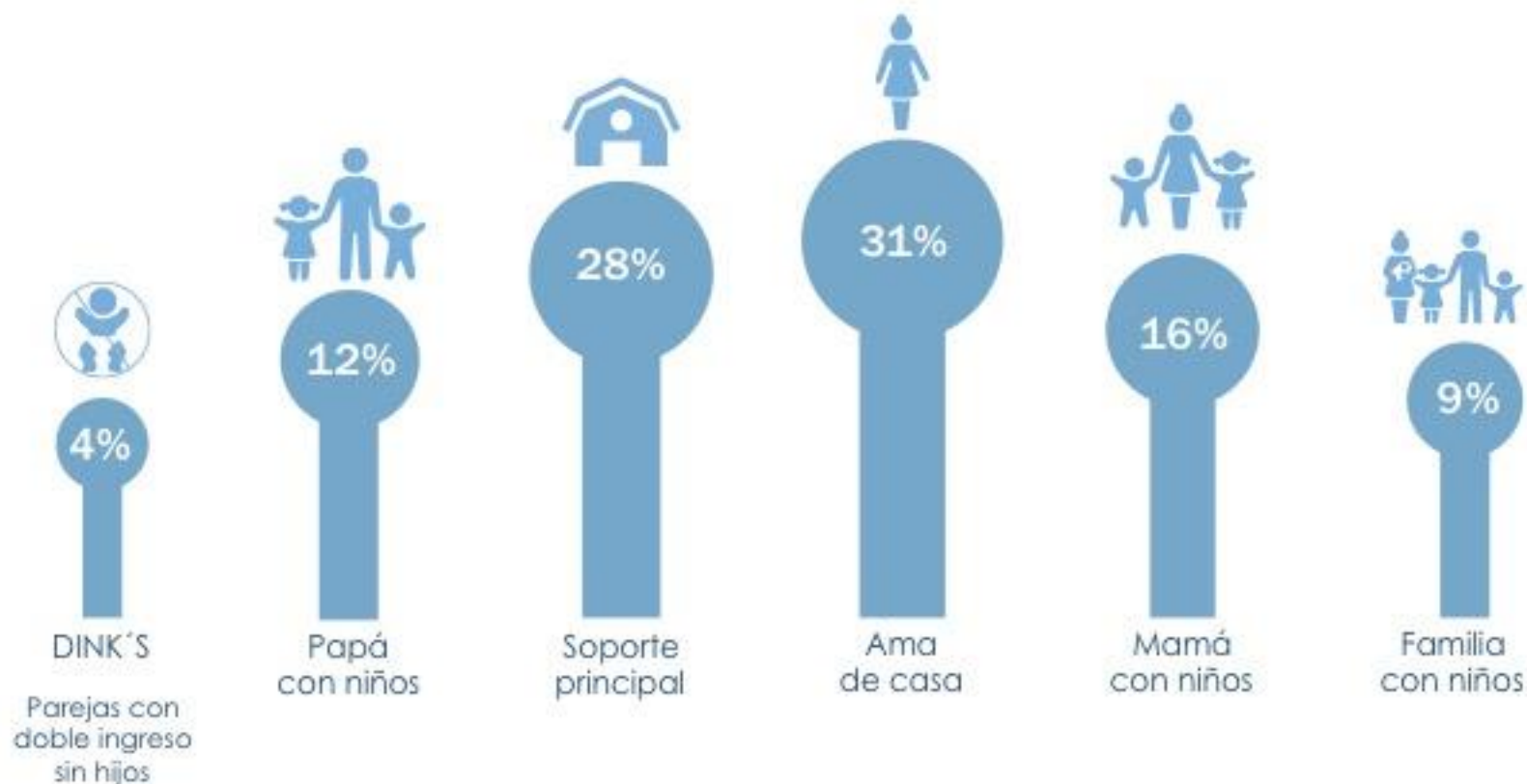

Perfil laboral

¿A qué se dedican?

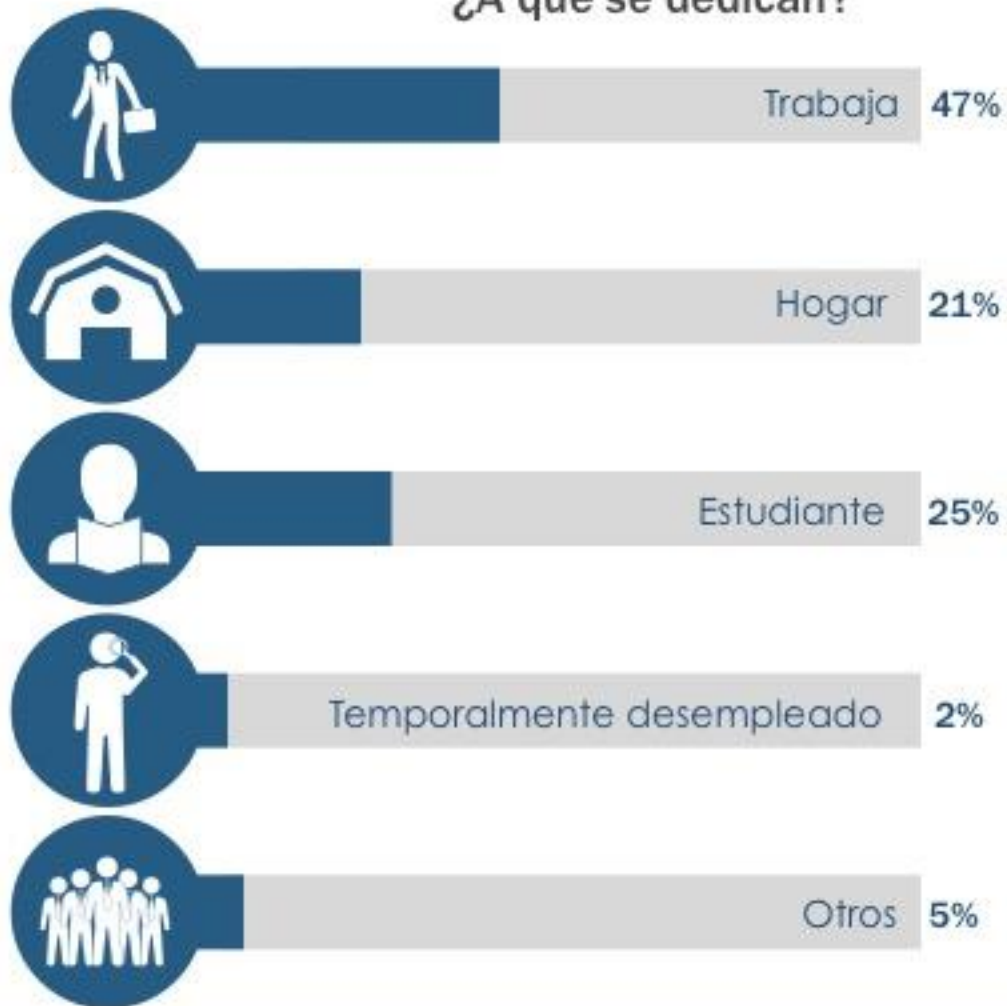

¿En qué trabaja?

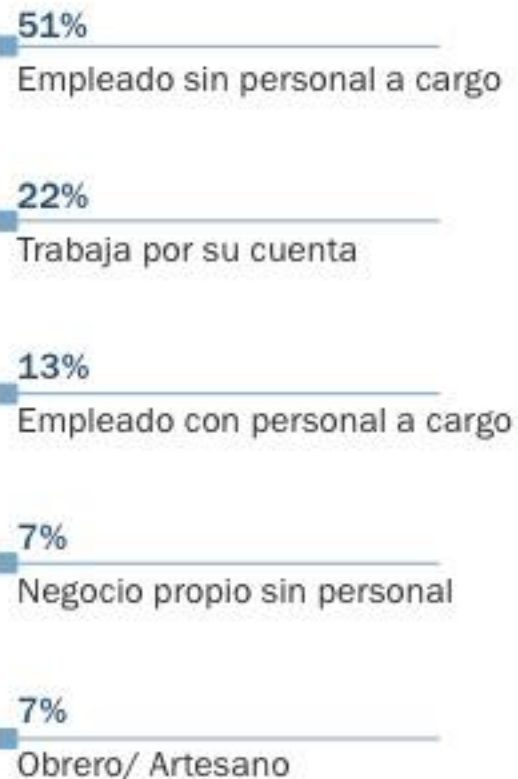

Hábitos de compra de los usuarios



71%
Smartphones



53%
Laptops y tablets



62%
Realiza 2
viajes por año



48%
Vinos y licores



41%
Productos cosméticos



76%
Compra en
autoservicios



39%
Calzado, ropa y
accesorios de moda



33%
Consolas y
videojuegos



83%
Consume bebidas
carbonatadas

Espacios publicitarios Centrales Interior de la República



Wall Graphics Monterrey

Espacios publicitarios Centrales Interior de la República

1



2



1 Panel bandera Saltillo · 2 Wall Graphic Tulancingo

Espacios publicitarios Centrales Interior de la República

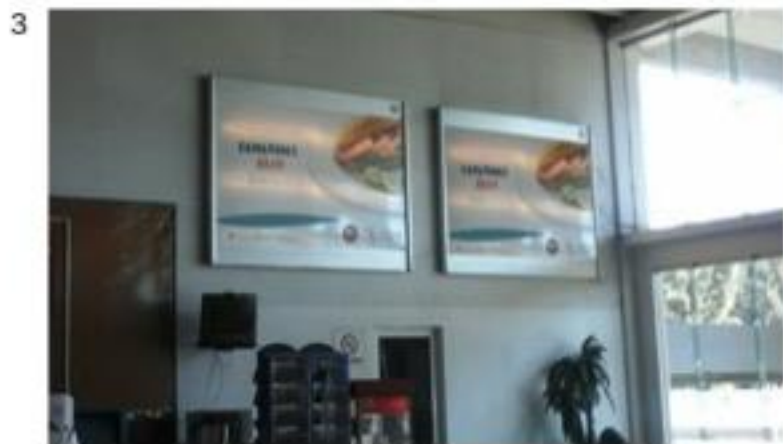

1 Panel de acceso Tulancingo · 2 Paneles Tijuana · 3 Guadalajara

Propuesta
